DOMENIKA
LATVIA
Law & Real estate

For sale | House

Rīga, Darzciems

Price

280000 €

1057 €/m^2

Description

Идеальное расположение, развитая инфраструктура, общественный транспорт, рестораны, магазины Maxima, Rimi, Supernetto, школы, детские садики, спортивные центры, поликлиника Valeo - все что нужно для вашего удобства. Продается 2-х этажный утепленный кирпичный дом в лучшем районе частного сектора Риги, площадью 265 кв. м. , газовое отопление, электричество, центральная вода и канализация, подогреваемые полы, охранная сигнализация, спутниковое телевидение. Дом продается с мебелью. На первом этаже большая гостинная с камином и выходом в сад, холл, бассейн, сауна с предбанником, туалетом, душевой кабиной, гараж и мастерская. На втором этаже 3 спальни, гостинная, кухня, ванная, туалет и лоджия. Над всем домом большой чердак. На земельном участке площадью 692 кв. м. имеется хозяйственный домик 16 кв. м. Прекрасная обустроенная территория. Двор выложен брусчаткой, в саду плодовые деревья, ухоженный газон, декоративный пруд. Дом в очень хорошем состоянии. Можно комфортно жить не вкладывая дополнительных средств.

Area:	265 m^2
Rooms:	5
Floors:	2
Parking:	garage
Front building:	yes
Furnished:	yes
Isolated rooms:	yes

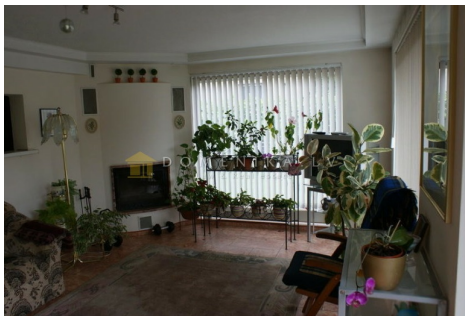

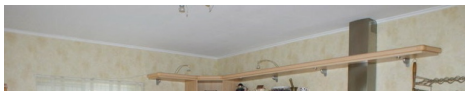
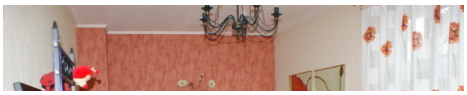

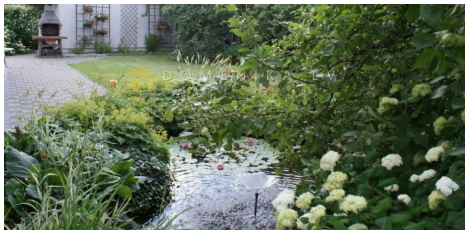

DOMENIKA.LV

Phone WhatsApp/Viber +371 29118879

Phone office +371 67336733

www.domenika.lv dainis@domenika.lv

DOMENIKA LATVIA - Law & Real Estate 32 Kr.Barona Str., Riga, LV-1011

P Before you print think about the environment