DOMENIKA LATVIA

Law & Real estate

Продажа | Квартира

365, Dzintari

Юрмала, Дзинтари

Цена

261000 €

1838 €/m^2

Описание

ВНЖ оформляем бесплатно при покупке этой недвижимости. Продаём эксклюзивные квартиры в новом проэкте, г. Юрмала, Дзинтари. "365" - местонахождение в самом центре престижного курортного города - Юрмала. До концертного зала "Дзинтари" и пляжа 650 м. Настоящее произведение исскуства - первый дизайнерский дом в Латвии. Архитектор дома и интерьера - Андис Силис (бюро архитектов "Силис, Заберс & Клява"). Уютный, закрытий внутренний двор с бассейном, уникальные ландшафты и благоустройства. Дополнительные эксклюзивные приимущества - технологии Hi tech: единственный в Латвии проэктор архитектуры и особые конструкции стекла даст Вам необычайную возможность путешествовать неизходя из дома. В то же время Ваше жилье - сочетание комфорта, престижа и безопасности. Квартиры продаются как с полной отделкой, так и без. Отопление - автономное газовое. Индивидуальные счетчики. Подземная стоянка - 10 000,00 ЕУР, хранилище - 2 000,00 ЕУР. P.S. Есть и другие предложения, которые не опубликованы.

Площадь:	142 m^2
Комнаты:	4
Этаж:	4
Этажей:	4
Стоянка:	подземная
Студийного типа:	да
Лифт:	да
Балкон:	да
Терраса:	да
Фасадный дом:	да
Газовое отопление:	да

DOMENIKA.LV
Law & Real estate

DOMENIKA.LV
Law & Real estate

DOMENIKA.LV
Law & Real estate

DOMENIKA.LV
Law & Real estate

DOMENIKA.LV
Law & Real estate

DOMENIKA.LV
Law & Real estate

DOMENIKA.LV
Law & Real estate

DOMENIKA.LV
Law & Real estate

DOMENIKA.LV
Law & Real estate

DOMENIKA.LV
Law & Real estate

DOMENIKA.LV
Law & Real estate

DOMENIKA.LV
Law & Real estate
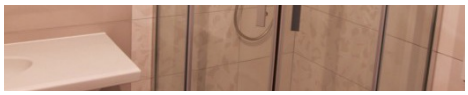

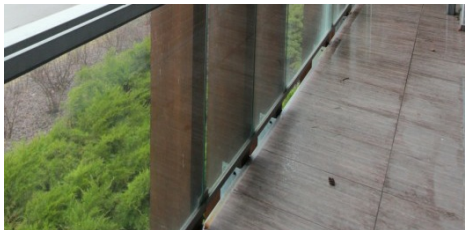

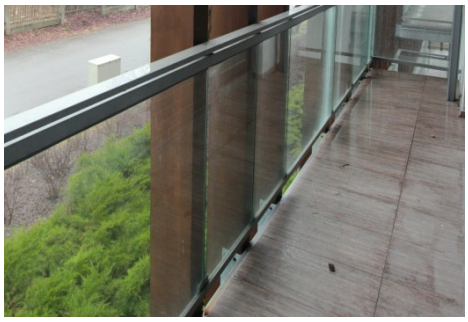

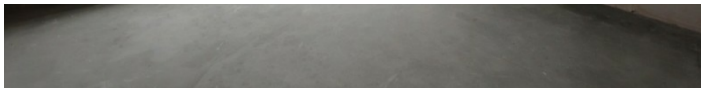
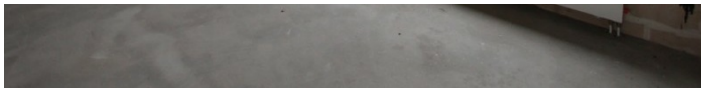

DOMENIKA.LV

Phone WhatsApp/Viber	+371 29118879
Phone office	+371 67336733
www.domenika.lv	dainis@domenika.lv
DOMENIKA LATVIA - Law & Real Estate	32 Kr.Barona Str., Riga, LV-1011

P Before you print think about the environment