DOMENIKA LATVIA

Law & Real estate

Продажа | Квартира

SUMMERTIME

Юрмала, Дзинтари

Цена

232000 €

3222 €/m^2

Описание

ВНЖ оформляем бесплатно при покупке этой недвижимости. Квартира в проекте "Summertime" сданном в эксплуатацию в январе 2008 года. Гостиная совмещенная с кухней, две отдельные комнаты, ванная комната с ванной. Красивый вид с балкона на реку Лиелупе. Проект "Summertime" расположен в тихом месте рядом с частными особняками с удобными заасфальтированными подъездными путями. До центра Юрмалы ул. Йомас, концертного зала "Дзинтари" и пляжа неполных 2 км, что займет около 20 минут прогулочным шагом. До Риги электричка или маршрутное такси доставят вас за 20 минут. Квартира с полной отделкой и встроенной сантехникой. подъезды оборудованы домофонами. Квартира оборудована телекоммуникациями и интернет-связью. Территория дома огорожена, внутренний двор благоустроен асфальтированными дорожками, зелеными зонами и детскими игровыми площадками. P.S. Есть и другие предложения, которые не опубликованы.

Площадь:	72 m^2
Комнаты:	3
Этаж:	1
Этажей:	4
Стоянка:	возле дома
Студийного типа:	да
Балкон:	да
Фасадный дом:	да
Изолированные комнаты:	да

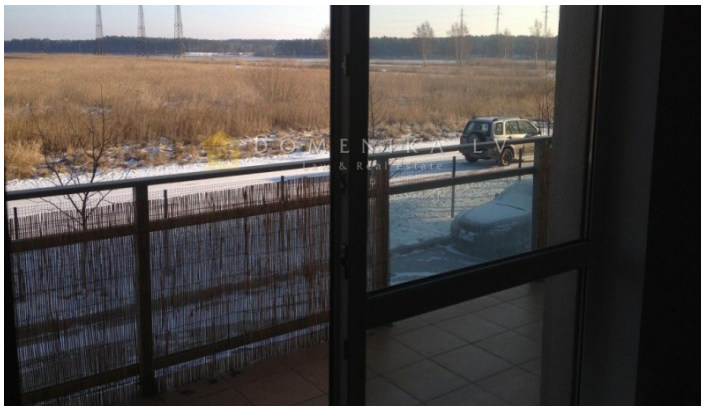

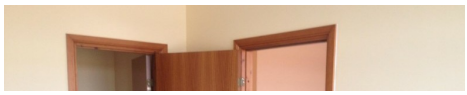

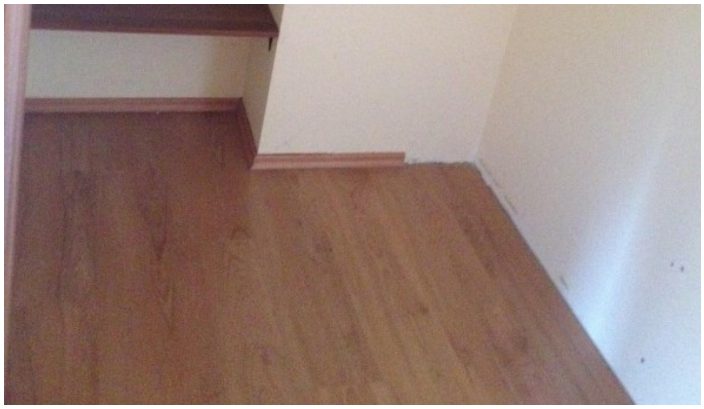

DOMENIKA.LV

Phone WhatsApp/Viber	+371 29118879
Phone office	+371 67336733
www.domenika.lv	dainis@domenika.lv
DOMENIKA LATVIA - Law & Real Estate	32 Kr.Barona Str., Riga, LV-1011

P Before you print think about the environment