DOMENIKA LATVIA

Law & Real estate

Продажа | Квартира

Рига, Центр

Цена

350000 €

2966 €/m^2

Описание

Мансардная квартира с террасой. - Полная отделка (стены окрашены, паркетный пол, деревянные окна и двери) - Ванная комната отделана качественной плиткой, оборудована необходимой сантехникой, полы с подогревом. - Двухуровневая квартира, Терраса с потрясающим видом на Ригу (Уникальная особенность для квартир в Риге). - Фасадная часть оборудована окнами фирмы Velux. - Возможно с небольшими изменениями переделать в 3х-комн. квартиру. - Здание построено в 1900 году.

Площадь:	118 m^2
Комнаты:	2
Этаж:	6
Этажей:	7
Стоянка:	возле дома
Лифт:	да
Терраса:	да
Мансард:	да
Двухэтажный:	да
Без мебели:	да
И изолированные, и проходные комнаты:	да

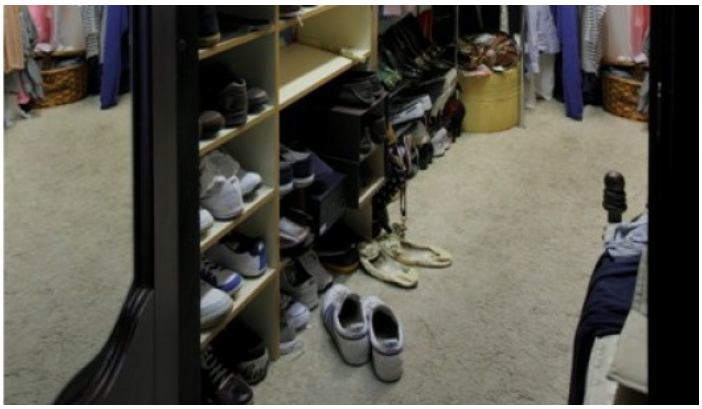

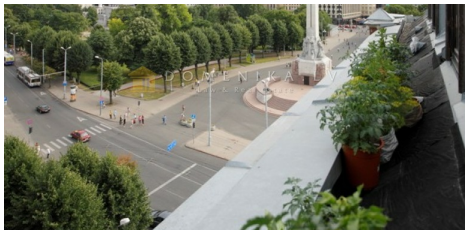

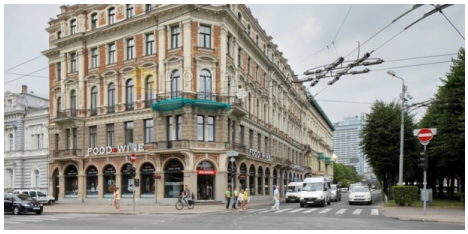

DOMENIKA.LV

Phone WhatsApp/Viber	+371 29118879
Phone office	+371 67336733
www.domenika.lv	dainis@domenika.lv
DOMENIKA LATVIA - Law & Real Estate	32 Kr.Barona Str., Riga, LV-1011

P Before you print think about the environment