DOMENIKA
LATVIA
Law & Real estate

Продажа | Дом

Юрмала, Дубулти

Цена

295000 €

2218 €/m^2

Описание

ВНЖ оформляем бесплатно при покупке данной недвижимости. Продаётся новый, каменный, двухэтажный, частный дом (площадью 133 м2) с земельным участком (площадью 678м2), по адресу проспект Poruka. Дом находится в красивом месте, в стороне моря (все дома расположены с одной стороны проспекта, с другой – лес). Удобная и функциональная планировка. На первом этаже расположена гостиная с камином, кухня, столовая и санузел. На втором этаже три спальни и ванная комната. Качественная внутренняя отделка, великолепная кухонная мебель со встроенной техникой. Второе входящее в имущество здание - гостевой домик – баня (площадью 34,2 м2) состоит из комнаты отдыха, бани и санузла с душем. Городской водопровод и канализации, электроподключение. В доме автономное газовое отопление и охранная сигнализация. На благоустроенной и озеленённой территории находится покрытый брущаткой участок для парковки 2 автомобилей. Объект можно посмотреть на нашей домашней странице ID216034.

Площадь:	133 m^2
Комнаты:	4
Этажей:	2
Стоянка:	во дворе, закрывающаяся
Баня/сауна:	да
Камин:	да
Газовое отопление:	да
Студийного типа:	да
Со встроенной мебелью:	да
С хорошим видом:	да

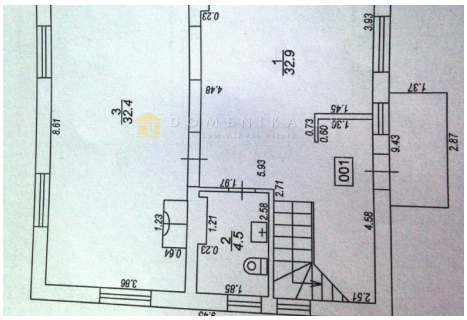

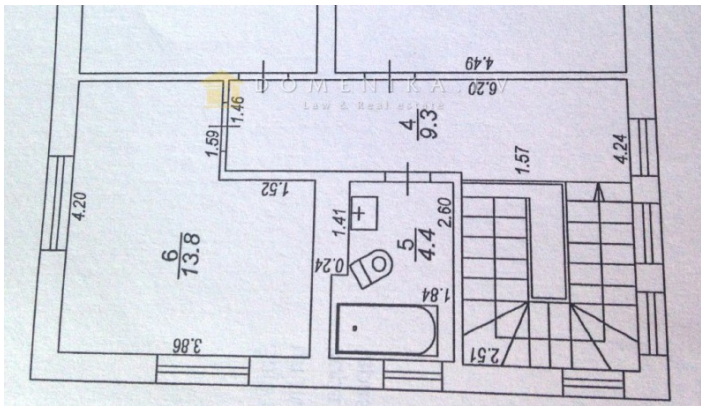

DOMENIKA.LV

Phone WhatsApp/Viber +371 29118879

Phone office +371 67336733

www.domenika.lv dainis@domenika.lv

DOMENIKA LATVIA - Law & Real Estate 32 Kr.Barona Str., Riga, LV-1011

P Before you print think about the environment