DOMENIKA
LATVIA
Law & Real estate

Продажа | Квартира

Рига, Центр

Цена

299000 €

2743 €/m^2

Описание

Романтичная двухэтажная мансардная квартира в центре Риги. В квартире 4 комнаты и она полностью реновирована. Заменены все коммуникации, окна, установлена эксклюзивная сантехника. В квартире автономное газовое отопление и балкон. Интерьер создан дизайнером. За окнами открывается прекрасный вид на Рижские крыши и церковные башни. Вход с фасада, новый лифт, ухоженный и хорошо поддерживаемый двор и реновированный подъезд. В стоимость продажи входит полная отделка, сантехника, кухонная мебель, бытовая техника, встраиваемые стенные шкафы, сигнализация.

Площадь:	109 m^2
Комнаты:	4
Этаж:	6
Этажей:	6
Стоянка:	europark
Балкон:	да
Со встроенной мебелью:	да
Газовое отопление:	да
Лофт:	да
Лифт:	да
Студийного типа:	да
2 спальни:	да
2 санузла:	да
Мансард:	да
Фасадный дом:	да
Красивая лестничная клетка:	да

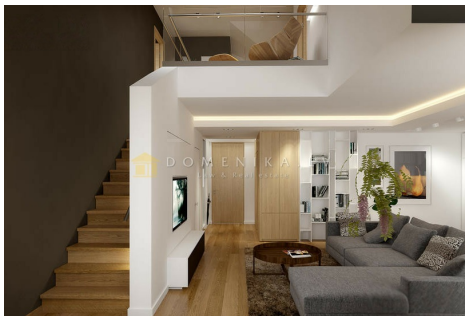

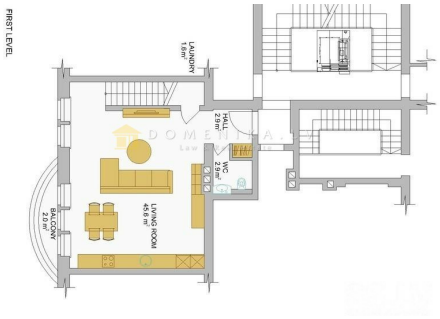
FIRST LEVEL
LAUNDRY
HALL
WC
LIVING ROOM
BALCONY
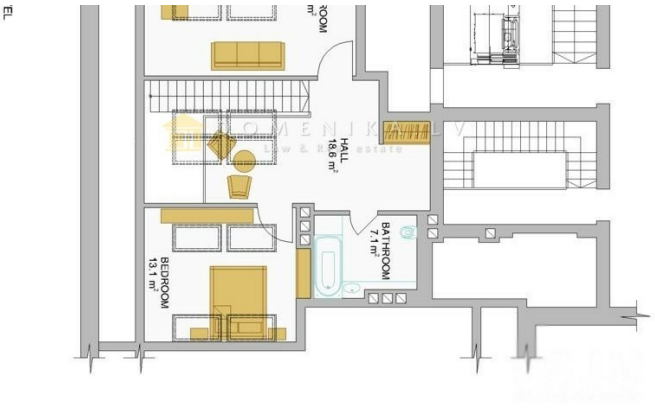
HALL
18.6 m²
BATHROOM
7.1 m²
BEDROOM
13.1 m²

Phone office +371 67336733

www.domenika.lv dainis@domenika.lv

DOMENIKA LATVIA - Law & Real Estate 32 Kr.Barona Str., Riga, LV-1011

P Before you print think about the environment