DOMENIKA
LATVIA
Law & Real estate

Продажа | Квартира

Рига, Центр

Цена

241000 €

2410 €/m^2

Описание

Продаётся квартира в центре Риги. Просторные апартаменты в фасадном здании с впечатляющими видами на Ригу, ее центр. Современная планировка, качественные материалы и престижное расположение. Установлено газовое отопление, а также камин (подключение по желанию покупателя). При реконструкции использованы природные материалы такие как испанский мрамор, кирпич и дуб. Полы выстелены дубовой доской, а в ванной комнате мраморные плиты, с подогревом пола. В наличии лифт и парковочное место. Готов оказать помощь при получении вида на жительство.

Площадь:	100 m^2
Комнаты:	4
Этаж:	7
Этажей:	7
Стоянка:	возле дома
Камин:	да
Полы с подогревом:	да
Лифт:	да
Частично мебелированная:	да
И изолированные, и проходные комнаты:	да

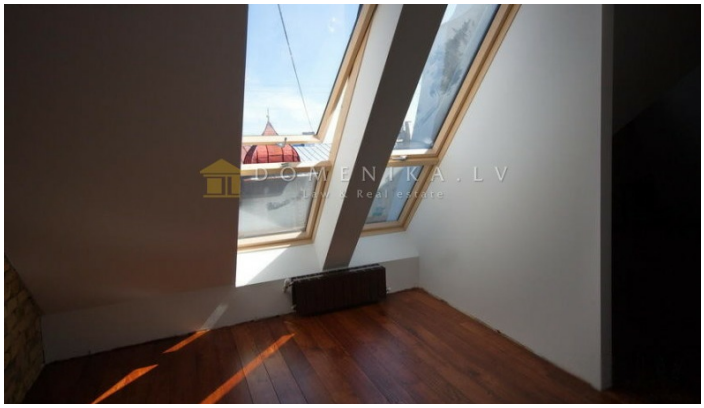

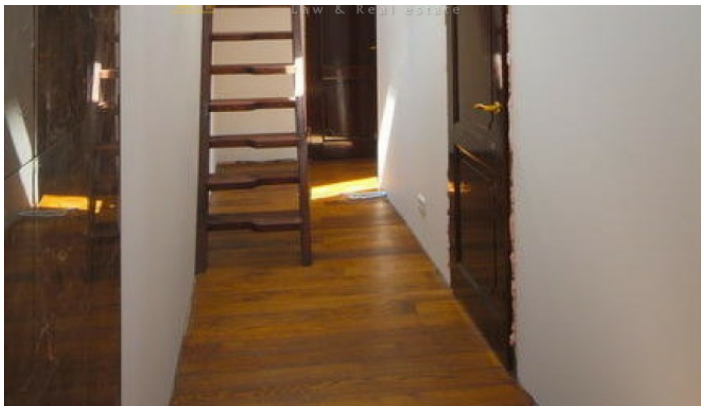
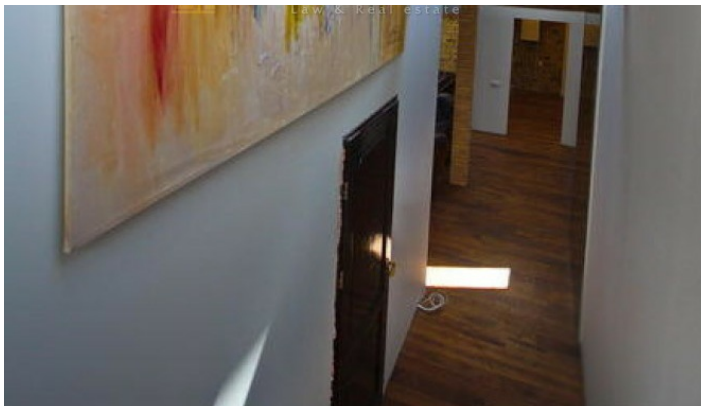

DOMENIKA.LV

Phone WhatsApp/Viber +371 29118879

Phone office +371 67336733

www.domenika.lv dainis@domenika.lv

DOMENIKA LATVIA - Law & Real Estate 32 Kr.Barona Str., Riga, LV-1011

P Before you print think about the environment