DOMENIKA
LATVIA
Law & Real estate

Продажа | Квартира

Рига, Центр

Цена

260000 €

2857 €/m^2

Описание

Просторная, светлая квартира в центре, в престижном районе. Квартира имеет большой коридор, гостевой туалет со стиральной машиной, встроенная кухня со всей необходимой бытовой техникой, гостиная с видом на улицу, ванная комната с ванной, две спальни - одна спальня с гардеробом и видом на улицу, вторая спальня со своей ванной комнатой (душевая кабинка) и видом на внутренний двор стороны. Квартира после капитального ремонта, никто не жил. Без мебели. Цена включает одно место для автомобиля во дворе. Развитая инфраструктура - рядом парки, рестораны, магазины, общественный транспорт, RIMI только 5 мин ходьбы, химчистка, детские сады и две русские школы, Старого города, только 10мин ходьбы.

Площадь:	91 m^2
Комнаты:	3
Этаж:	5
Этажей:	7
Стоянка:	во дворе
Лифт:	да
Фасадный дом:	да
С видом во двор и на улицу:	да
Двойные входные двери:	да
2 спальни:	да
Много санузлов:	да
Рядом с парком:	да
Сигнализация:	да
Без мебели:	да
И изолированные, и проходные комнаты:	да

DOMENIKA.LV
Law & Real estate

DOMENIKA.LV
Law & Real estate

DOMENIKA.LV
Law & Real estate

DOMENIKA.LV
Law & Real estate

DOMENIKA.LV
Law & Real estate

DOMENIKA.LV
Law & Real estate

DOMENIKA.LV
Law & Real estate

DOMENIKA.LV
Law & Real estate

DOMENIKA.LV
Law & Real estate

DOMENIKA.LV
Law & Real estate

DOMENIKA.LV
Law & Real estate

DOMENIKA.LV
Law & Real estate

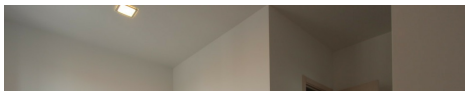
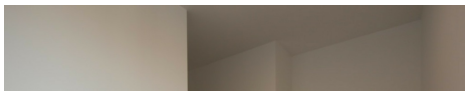

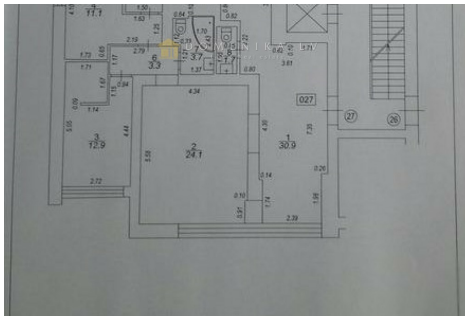

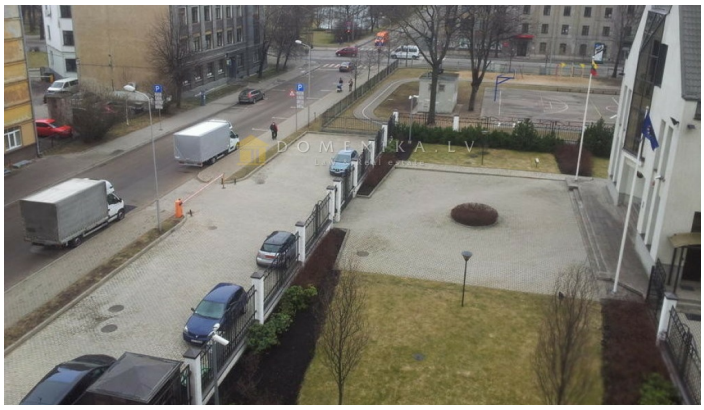

DOMENIKA.LV

Phone WhatsApp/Viber +371 29118879

Phone office +371 67336733

www.domenika.lv dainis@domenika.lv

DOMENIKA LATVIA - Law & Real Estate 32 Kr.Barona Str., Riga, LV-1011

P Before you print think about the environment