DOMENIKA LATVIA

Law & Real estate

Продажа | Квартира

Рига, Центр

Цена

250000 €

2174 €/m^2

Описание

Уютная и солнечная квартира в стиле мансард в центре города, с роскошной террасой на крыше с видом на панораму города. Просторная и светлая, с высокими потолками и отремонтированными старыми деревянными балками. В свою очередь, скошенный потолок создает особенное ощущение уюта. Квартира зона просторной гостиной и зона кухни фьюжн. Ванная комната будет вашим островом спокойствия с большой ванной и мансардными окнами с возможностью даже смотреть на звезды. Отдельная спальня с утренним солнышком в окне. А также возможность создать одно дополнительное помещение со специально оборудованными раздвижными стенами, создавая по мере необходимости отделить домашний офис, комнату гостей или прекрасным помещением для отдыха. Дом и преимущество дома - вход с улицы, окна выходят на улицу, но на небо, закрытый, чистый подъезд с кодовым замком. Планировка - Кухня и гостиная, отдельная спальня, отдельная просторная ванная комната с раздвижной стены разделяют пространство, (дополнительная комната), терраса на крыше. Территория - рядом магазины, аптека, школы, недалеко рынок для приобретения продуктов питания, удобное транспортное сообщение. Парковка - во дворе парковка для 1 автомобиля без дополнительной оплаты, удобная парковка автомобиля возле дома (Б-зона). Мебель - с основной мебелью - письменный стол, в гостиной диван, двуспальная кровать, полностью оборудованная встроенная кухня, встроенный шкаф. Техника - вся необходимая бытовая техника, холодильник, посудомоечная машина, стиральная машина, духовка, микроволновая печь, электрическая плита, вытяжка, кондиционеры, Дополнительно - интернет, Wi-Fi, кабельное телевидение, домофон. Санузел - два санузла, туалет, ванна с душевой функцию. Коммунальные платежи - в среднем платеж (и зимой, и летом) около 245, 00 € /мес. Коммунальный

платеж включает в себя абсолютно все - вода (горячая вода - бойлер), электричество (отопление) - все по счетчикам и управления.

Площадь:	115 m^2
Комнаты:	3
Этаж:	6
Этажей:	6

Стоянка:	во дворе
Фасадный дом:	да
С видом на улицу:	да
С мебелью:	да
Студийного типа:	да
С хорошим видом:	да
Терраса:	да
Мансард:	да
2 санузла:	да
Солнечно:	да
Экономные комунальные пл.:	да
Возможен торг:	да

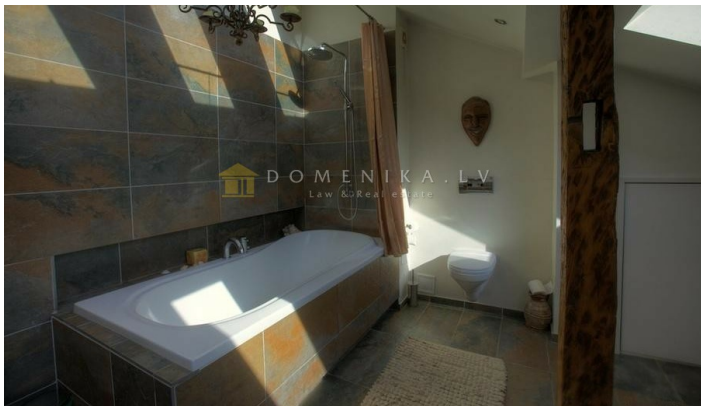

DOMENIKA.LV

Phone WhatsApp/Viber +371 29118879

Phone office +371 67336733

www.domenika.lv dainis@domenika.lv

DOMENIKA LATVIA - Law & Real Estate 32 Kr.Barona Str., Riga, LV-1011

P Before you print think about the environment