DOMENIKA LATVIA

Law & Real estate

Продажа | Квартира

Резиденция Елизаветы

Рига, Центр

Цена

235700 €

3274 €/m^2

Описание

3-комнатная студио типа квартира в здании, которое находится на одной из самых престижных в городе улиц Элизабетес 22. Квартира светлая и просторная, высота потолка 3.80 м, паркет. Здание было построено в 1899 году по проекту выдающегося латышского архитектора Константина Пекшена. Идеальное расположение обеспечивает будущих жителей прекрасной возможностью для проведения свободного времени с минимальными временными затратами. Реконструкция проведена с использованием современных технологий (стеклянные лифты, проветриваемый стеклянный купол, переходные мостики), что значительно увеличивает уровень комфорта и пристижа, связанного с проживанием в уникальном историческом доме, но в продуманно спланированном жилище. Такие решения с одной стороны, позволяют сохранять пространство, с другой стороны эффективно использовать каждый квадратный метр, что существенно улучшает качество проживания. Оптимальные размеры квартир позволяют выбрать наиболее подходящий вариант.

Площадь:	72 m^2
Комнаты:	3
Этаж:	4
Этажей:	6
Стоянка:	на улице
Лифт:	да
Фасадный дом:	да
С хорошим видом:	да
Высокие потолки:	да
Красивая лестничная клетка:	да
2 спальни:	да
Рядом с парком:	да
Сигнализация:	да
Без мебели:	да
Студийного типа:	да

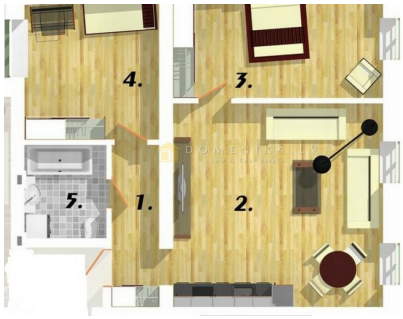

DOMENIKA.LV

Phone WhatsApp/Viber +371 29118879

Phone office +371 67336733

www.domenika.lv dainis@domenika.lv

DOMENIKA LATVIA - Law & Real Estate 32 Kr.Barona Str., Riga, LV-1011

P Before you print think about the environment