DOMENIKA LATVIA

Law & Real estate

Продажа | Квартира

Рига, Центр

Цена

480000 €

2192 €/m^2

Описание

Здание построено в 1899 году. году. Это одна из немногих пластично самых богатых и декоративно роскошных своей эпохи жилых зданий в центре Риги. Здание спроектировал известный архитектор Константин Пекшенс. По реновации здания, воплощенные в современные стеклянные лифты, которые успешно соединяет старинная архитектура и современные технологии. Идеальная окружающая инфраструктура. В нескольких минутах ходьбы находится Верманский парк, старый город, оперный театр и театры, торговые центры, рестораны и кафе. Автономное газовое отопление.

Площадь:	219 m^2
Комнаты:	8
Этаж:	3
Этажей:	5
Стоянка:	возле дома
Лифт:	да
С мебелью:	да
Студийного типа:	да
Газовое отопление:	да
Фасадный дом:	да
Красивая лестничная клетка:	да
Много спален:	да
Много санузлов:	да
Развитая инфраструктура:	да
С видом во двор и на улицу:	да

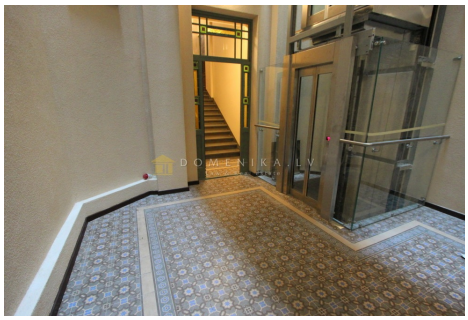

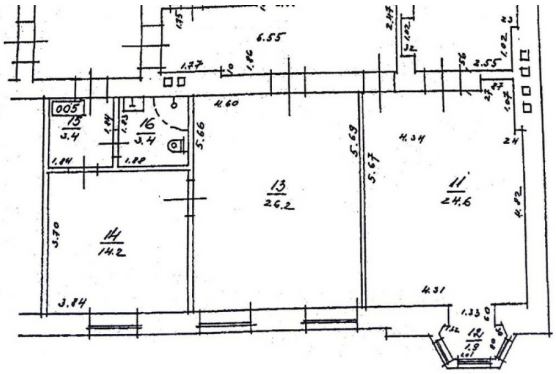

DOMENIKA.LV

Phone WhatsApp/Viber +371 29118879

Phone office +371 67336733

www.domenika.lv dainis@domenika.lv

DOMENIKA LATVIA - Law & Real Estate 32 Kr.Barona Str., Riga, LV-1011

P Before you print think about the environment