DOMENIKA
LATVIA
Law & Real estate

Продажа | Квартира

Рига, Центр

Цена

248500 €

1534 €/m^2

Описание

Продается двухэтажная квартира в центре Риги, районе посольств - тихий центр, напротив Риги 10. в средней школе Стрелниеку, 19, вход с Ланчем улицы. Жилой дом, построенный в 1897 году. году по проекту архитектора М. Эйзенштейна. Квартира под эгидой дома третьего и мансардного этажей, пять комнат (большая гостиная с камином, кабинет, три спальни, просторная кухня, две санитарные помещения). Все комнаты изолированные, в квартире проложенный дубовый паркет, высокие потолки, индивидуальное газовое отопление.

Площадь:	162 m^2
Комнаты:	5
Этаж:	3
Этажей:	3
Стоянка:	на улице
Камин:	да
Высокие потолки:	да
Газовое отопление:	да
3 спальни:	да
Мансард:	да
Изолированные комнаты:	да
Со встроенной мебелью:	да

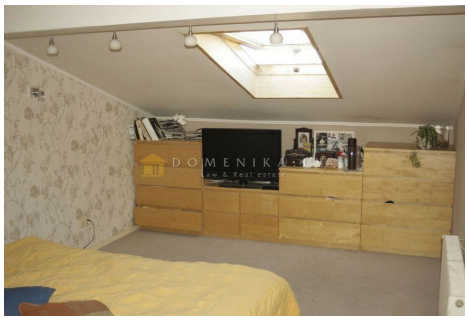

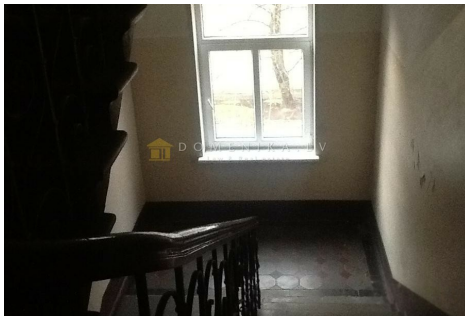

DOMENIKA.LV

Phone WhatsApp/Viber +371 29118879

Phone office +371 67336733

www.domenika.lv dainis@domenika.lv

DOMENIKA LATVIA - Law & Real Estate 32 Kr.Barona Str., Riga, LV-1011

P Before you print think about the environment