DOMENIKA
LATVIA
Law & Real estate

Продажа | Квартира
Рига, Центр

Цена

250000 €

2033 €/m^2

Описание

Роскошная квартира в эксклюзивном месте. Дом в Югендмтиле находиться напротив Академии искусства, в окружении парков и в 5 минутах ходьбы от Старой Риг. Паркетные полы, высокие потолки, камин. В квартире гостиная, столовая с кухней, 2 спальни, 2 санузла, сауна, душевая кабина, джакузи. Окна выходят в солнечный тихий двор. Во дворе ворота с пультом, паркинг. Подъезд отреставрирован, спокойные соседи.

Площадь:	123 m^2
Комнаты:	3
Этаж:	2
Этажей:	5
Стоянка:	возле дома
Развитая инфраструктура:	да
С мебелью:	да
И изолированные, и проходные комнаты:	да
2 спальни:	да
2 санузла:	да
С видом в двор:	да
Ограждённая территория:	да
Рядом с парком:	да
Камин:	да
Джакузи:	да
Баня/сауна:	да

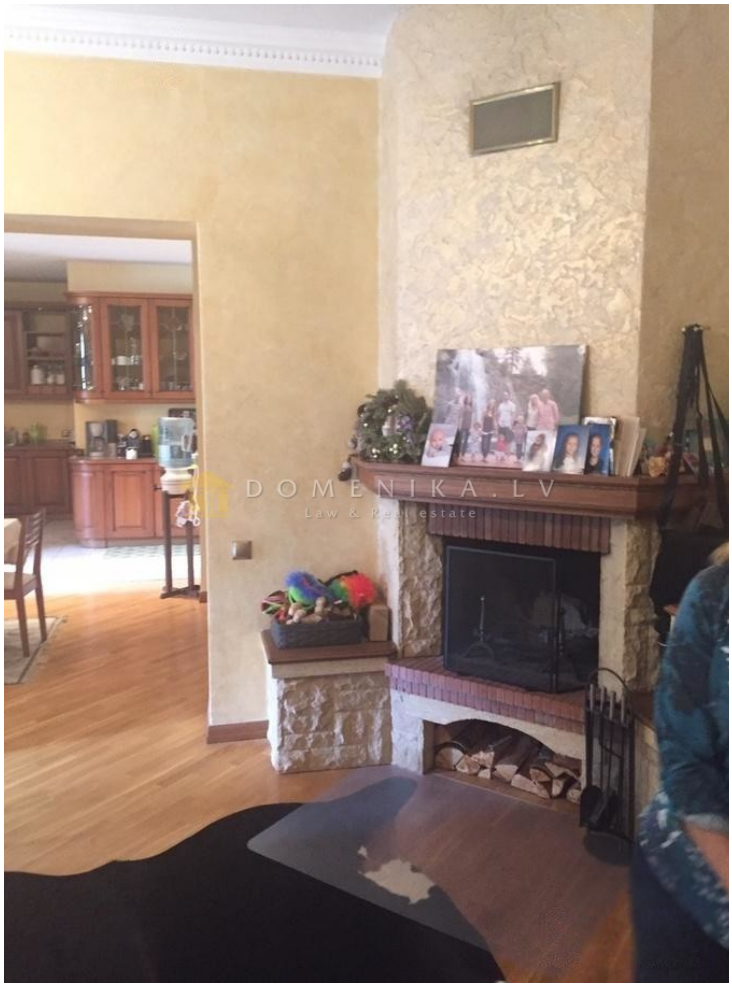

DOMENIKA.LV

Phone WhatsApp/Viber +371 29118879

Phone office +371 67336733

www.domenika.lv dainis@domenika.lv

DOMENIKA LATVIA - Law & Real Estate 32 Kr.Barona Str., Riga, LV-1011

P Before you print think about the environment