DOMENIKA
LATVIA
Law & Real estate

Продажа | Квартира

Рига, Центр

Цена

275000 €

2594 €/m^2

Описание

Продаётся просторная и красивая квартира с мебелю в ренивированном доме в районе посольств. В квартире болшая гостинная совмешоная вместе с кухней, 3 изолированные комнаты, 2 санузла, складное помешение, просторный балкон. В квартире сделан качественный ремонт, установлен аутономный газовой котёл отопления, високые потолки, електрический камин. Двор дома окружон забором и внутри красивая ухоженная територия где можно поставить велосипеды или детские коляски. У дома есть Еуропарк платная аутомобилная стоянка где можно оставить машину. Рядом у дома магазины, кафе, гостиница, салоны красоты, остановки обш. транспорта.

Площадь:	106 m^2
Комнаты:	4
Этаж:	3
Этажей:	7
Стоянка:	возле дома
3 спальни:	да
2 санузла:	да
С мебелью:	да
Изолированные комнаты:	да

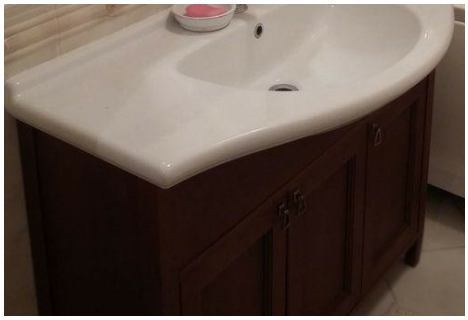

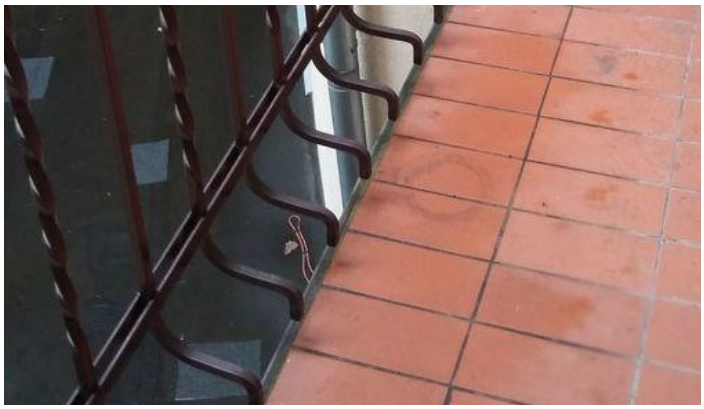

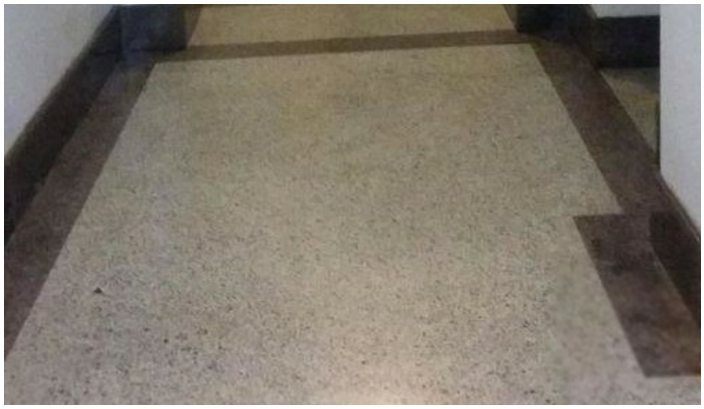

DOMENIKA.LV

Phone WhatsApp/Viber	+371 29118879
Phone office	+371 67336733
www.domenika.lv	dainis@domenika.lv
DOMENIKA LATVIA - Law & Real Estate	32 Kr.Barona Str., Riga, LV-1011

P Before you print think about the environment