DOMENIKA LATVIA

Law & Real estate

Продажа | Квартира

Fregat

Юрмала, Булдури

Цена

265000 €

2573 €/m^2

Описание

Квартира в новом трехэтажном кирпичном клубном доме бизнес - класса, в историческом центре Юрмалы, в Булдури. Инфраструктура и расположение Юрмалы и предназначено для тех, кто предпочитает стиль, комфорт и разумное соотношение цены и качества жилья. В доме всего 12 стильных, просторных и функциональных квартир с высокими потолками (3 м) и панорамными окнами. У каждой квартиры предусмотрено индивидуальное гаражное место. Собственная территория с ландшафтным дизайном, декоративной подсветкой. Внутренняя территория дома по всему периметру огорожена забором с закрывающимися въездными воротами и калитками, а также оснащена внешними камерами видеонаблюдения. Архитекторы и дизайнеры сделали особый акцент как на качество строительных материалов и отделки, так и на широкие технические возможности внешние и внутренние кирпичные стены; трехслойные стеклопакеты из алюминия и дерева; отделка холла мрамором и высококачественной плиткой; дополнительно освещение в холле обеспечивает дизайнерская люстра панорамный бесшумный лифт; собственное программируемое газовое отопление; отдельная система рекуперации и вентиляции воздуха квартиры; дополнительная возможность организации системы «умного дома» и климат-контроля; дополнительная возможность установки пультовой охранной сигнализации.

Площадь:	103 m^2
Комнаты:	3
Этаж:	1
Этажей:	3
Стоянка:	возле дома
Развитая инфраструктура:	да
В современной новостройке:	да
Красивая лестничная клетка:	да
Лифт:	да
С хорошим видом:	да
Тихо:	да
Рядом лес:	да

Недалеко водоем:	да
Без мебели:	да
И изолированные, и проходные комнаты:	да

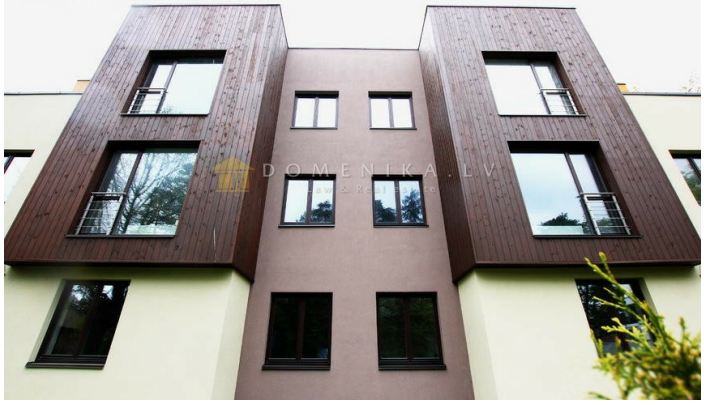

DOMENIKA.LV

Phone WhatsApp/Viber +371 29118879

Phone office +371 67336733

www.domenika.lv dainis@domenika.lv

DOMENIKA LATVIA - Law & Real Estate 32 Kr.Barona Str., Riga, LV-1011

P Before you print think about the environment