DOMENIKA
LATVIA
Law & Real estate

Продажа | Дом

Юрмала, Меллужи

Цена

265000 €

1325 €/m^2

Описание

Продается отличный современный дом в эко стиле в тихом месте за железной дорогой полезная площадь дома 130 кв. м+ веранда 100 кв. м. 3 спальни, гостиная с кухней, 2 санузла, сауна, хозяйственная комната, 2 просторные террасы все очень стильно и качественно Все коммуникации городские газовое отопление дом построили 2 года назад без обременений вокруг красивые дома и приличные соседи участок солнечный

Площадь:	200 m^2
Комнаты:	4
Этажей:	1
Стоянка:	возле дома
Тихо:	да
С мебелью:	да
Студийного типа:	да

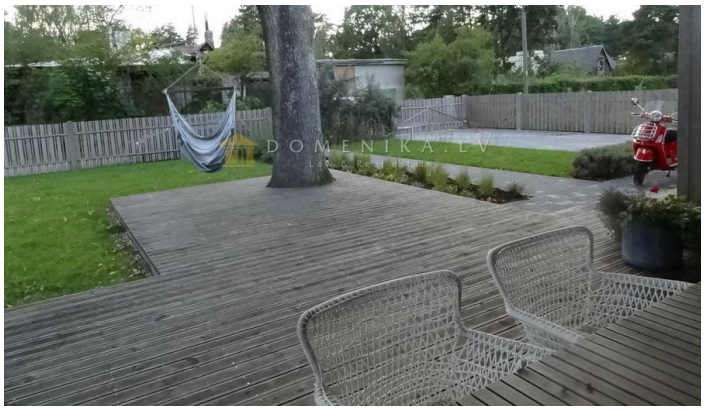

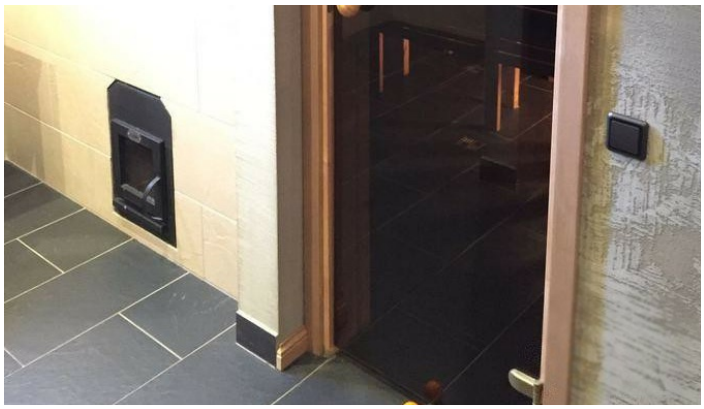
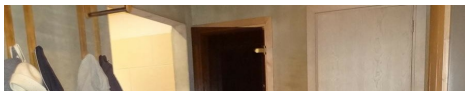

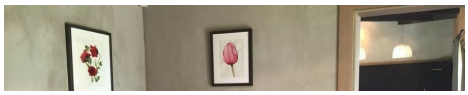

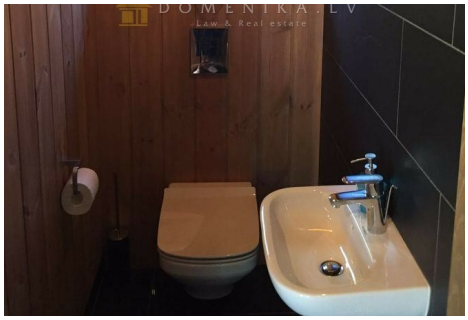

DOMENIKA.LV

Phone WhatsApp/Viber +371 29118879

Phone office +371 67336733

www.domenika.lv dainis@domenika.lv

DOMENIKA LATVIA - Law & Real Estate 32 Kr.Barona Str., Riga, LV-1011

P Before you print think about the environment