DOMENIKA
LATVIA
Law & Real estate

Продажа | Квартира

Рига, Центр

Цена

320000 €

4000 €/m^2

Описание

Продается двухэтажная квартира в престижном районе посольств, полностью отреставрированного дома. Дизайнера сделан ремонт. Полностью меблирована, но необходимая бытовая техника. Высокие потолки, паркетные полы, 2 ванные комнаты, массажная ванна, подсобное помещение, домофон, чистая лестница. Индивидуальное газовое отопление. Возле дома имеется платная стоянка.

Площадь:	80 m^2
Комнаты:	3
Этаж:	6
Этажей:	7
Стоянка:	europark
Лифт:	да
С мебелью:	да
И изолированные, и проходные комнаты:	да
Двухэтажный:	да
2 санузла:	да
Домофон:	да
Газовое отопление:	да

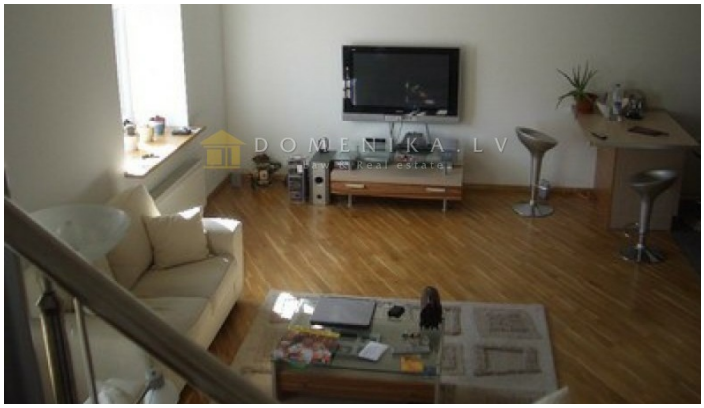
DOMENIKA.LV
Law & Real estate

DOMENIKA.LV
Law & Real estate

DOMENIKA.LV
Law & Real estate

DOMENIKA.LV
Law & Real estate

DOMENIKA.LV
Law & Real estate

DOMENIKA.LV
Law & Real estate

DOMENIKA.LV
Law & Real estate

DOMENIKA.LV
Law & Real estate

DOMENIKA.LV
Law & Real estate

DOMENIKA.LV
Law & Real estate

DOMENIKA.LV
Law & Real estate

DOMENIKA.LV
Law & Real estate
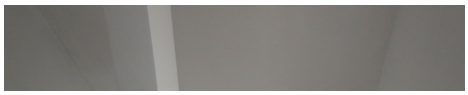

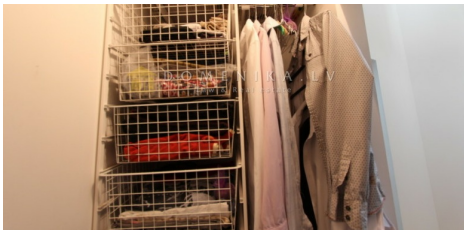

DOMENIKA.LV

Phone WhatsApp/Viber +371 29118879

Phone office +371 67336733

www.domenika.lv dainis@domenika.lv

DOMENIKA LATVIA - Law & Real Estate 32 Kr.Barona Str., Riga, LV-1011

P Before you print think about the environment